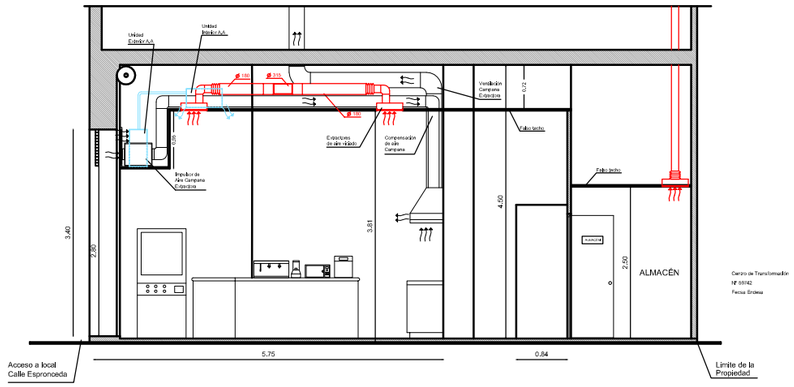

SECCIÓN A-A

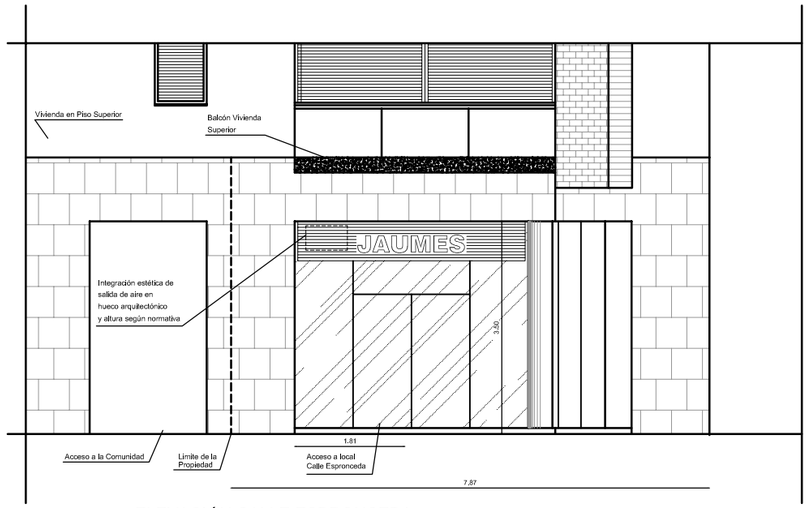

ELEVACIÓN CALLE ESPRONCEDA

ELEVACIÓN CALLE CAMI ANTIC DE VALENCIA

SANTOS Enginyers

NOMBRE DEL PROYECTO

PROYECTO ELÉCTRICO, LEGALIZACIÓN
JAIME BRULL DELGADO
CALLE ESPRONCEDA Nº 128 - 130

PETICIONARIO:

JAIME BRULL DELGADO
CALLE BILBAO Nº 155 ESC. B 3º 4ª
REPRESENTANTE SOCIEDAD
DNI 38045956 T

ESCALA: 1:100

FECHA: OCTUBRE 2006

PLANO Nº: 02

DIRECCIÓN
CALLE ESPRONCEDA 128 - 130
BARCELONA

NOMBRE DE PLANO
PROPUESTA